¿Sabes **dónde tirar** tus residuos?

Para más información

En la web de EMAYA podéis encontrar más información sobre nuestros servicios, consultar dónde depositar cada tipo de residuo, comunicar incidencias o sugerencias, consultar el día de recogida de trastos en vuestra calle, hacer cualquier trámite con EMAYA, etc.

www.emaya.es

Guía de **buenas prácticas** para la gestión de los residuos en Palma

ecoembes

Ajuntament de Palma

EMAYA

Vivim Palma verda

En Palma, generamos más de 200.000 toneladas de residuos urbanos cada año, unos 500 kg/año por habitante. Hemos conseguido superar el 25 % de la recogida selectiva, pero nuestro objetivo como ciudad debe ser incrementar esta cantidad, porque es una necesidad ambiental y una obligación legal.

Por ello, desde el Ayuntamiento de Palma y EMAYA hemos implantado los instrumentos para hacer más fácil la recogida selectiva a toda la ciudadanía, las instituciones y las empresas.

Tenemos áreas de completas de contenedores, recogida selectiva móvil en el centro histórico, parques verdes, servicio de recogida de trastos, recogida de aceite, Camión del Reciclaje, etc. Todo al servicio de la ciudadanía para reciclar más y mejor.

Antes de tirar, reducir y reutilizar

En esta guía os mostramos qué hacer con cada tipo de residuo, pero no debemos olvidar que la prioridad ha de ser siempre, antes de producir, reducir y reutilizar. Aquí tenéis algunos consejos para producir menos residuos:

- ✓ Evitad los envases innecesarios y de un solo uso, procurando comprar a granel y en envases reutilizables.
- ✓ Id a comprar con cestas o bolsas reutilizables.
- ✓ Evitad los productos de usar y tirar (platos, vasos, servilletas, etc.).
- ✓ Escoged productos de larga duración, reutilizables, recargables y fácilmente reparables.
- ✓ Reducid el uso de productos con un contenido tóxico (pinturas, productos de limpieza, de bricolaje, etc.).
- ✓ Podéis regalar, vender de segunda mano, donar a una ONG o llevar a los parques verdes muchos productos que no necesitáis (ropa, muebles, juguetes, artículos infantiles, libros, etc.).

Envases ligeros

Reciclando 2 toneladas de plástico, ahorramos 1 tonelada de petróleo

Con 80 latas de refresco se puede hacer una llanta de bicicleta

Con 6 briks se puede hacer una caja de zapatos

Sí

- ✓ Envases de plástico
- ✓ Bolsas de plástico
- ✓ Briks
- ✓ Latas y aerosoles
- ✓ Bandejas de plástico o de corcho blanco
- ✓ Tapas y chapas metálicas
- ✓ Papel de aluminio y papel film limpio
- ✓ Botes de plástico de origen doméstico
- Cualquier envase ligero con este símbolo

No

- ✕ Plásticos que no sean envases
- ✕ Envases llenos
- ✕ Envases de productos tóxicos
- ✕ Blísteres de medicamentos
- ✕ Juguetes
- ✕ Textiles y zapatos
- ✕ Envases de productos tóxicos

Aplastad los envases para reducir el volumen

Los envases depositados en el contenedor amarillo se llevan a la planta de selección de envases, donde son clasificados, prensados y embalados para enviar a las plantas de reciclaje fuera de la isla.

Vidrio

Reciclando una botella de vidrio ahorramos:

La energía para cargar el teléfono móvil durante un año

1 kg de contaminación por CO_2

La energía de 12 lavados de ropa

Sí

- ✓ Botellas de vidrio
- ✓ Botes de vidrio
- ✓ Otros envases de vidrio
- Cualquier envase de vidrio con este símbolo

No

- ✕ Bombillas y fluorescentes
- ✕ Cristales planos y espejos
- ✕ Cerámica y porcelana
- ✕ Platos, copas y vasos

Horario de depósito en los contenedores: de 8 a 22 h.

Depositad los envases de vidrio siempre vacíos, sin tapón ni tapa

El vidrio que se recoge en los contenedores se almacena y recibe un pretratamiento en Mallorca, para obtener la materia prima, que se exporta a las fábricas para hacer nuevos botes, botellas, etc.

Papel y cartón

Una tonelada de papel reciclado salva 17 árboles

Con 8 cajas de cereales se puede hacer un libro

Reciclando papel, ahorramos un 80% de agua en su fabricación

Sí

- ✓ Hojas de papel
- ✓ Periódicos y revistas
- ✓ Cajas de cartón
- ✓ Papel de embalar
- Cualquier envase de papel o cartón con este símbolo

Es importante plegar el cartón; así cabrá más dentro del contenedor

No

- ✕ Briks
- ✕ Papel de cocina
- ✕ Pañuelos y toallitas de papel
- ✕ Tickets de compra
- ✕ Papel vegetal para horno
- ✕ Papel de aluminio o plastificado
- ✕ Papel sucio de aceite, pintura o comida
- ✕ Espirales de las libretas

El papel y el cartón del contenedor azul se limpian, clasifican y prensan en balas en las plantas de recuperación de Mallorca. Después se transportan hasta las fábricas, donde se transforman en bobinas de nuevo papel que se distribuyen a industrias papeleras.

Orgánica

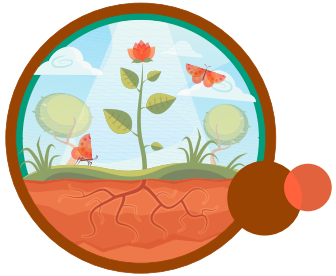

Da vida a tus residuos, con los restos orgánicos se puede hacer abono para las plantas

Sí

- ✓ Restos de fruta y verdura
- ✓ Restos de carne y pescado
- ✓ Restos de pan y comida en general
- ✓ Pañuelos de papel
- ✓ Papel de cocina manchado de comida
- ✓ Restos de café e infusiones
- ✓ Pequeños restos vegetales

Horario de depósito en los contenedores: de 19 a 23 h.

No

- ✕ Pañales, compresas y tampones
- ✕ Restos de comida líquida y aceites
- ✕ Polvo de barrer y bolsas de aspiradora
- ✕ Ceniza y colillas de cigarrillos
- ✕ Restos vegetales tratados con pesticidas
- ✕ Maderas tratadas
- ✕ Medicamentos
- ✕ Excrementos y otros restos de animales
- ✕ Tejidos y artículos de piel

Los restos de materia orgánica se transportan a las plantas de compostaje de la isla, donde se someten a un proceso de transformación en abono o compost, un fertilizante natural para la agricultura y la jardinería.

Rechazo

Si separamos correctamente reducimos la cantidad de residuos que van al rechazo

El rechazo acaba incinerado; lo que depositáis en otro contenedor, reciclado

Sí

- ✓ Pañales, compresas y tampones
- ✓ Ceniza y colillas de cigarrillos
- ✓ Juguetes rotos
- ✓ Polvo de barrer y bolsas de aspiradora
- ✓ Cerámica y porcelana
- ✓ Platos, vasos y copas de cristal
- ✓ Excrementos de animales
- ✓ Papel vegetal para horno

No

- ✕ Vidrio
- ✕ Papel y cartón
- ✕ Envases ligeros
- ✕ Residuos peligrosos
- ✕ Aparatos eléctricos y electrónicos

Horario de depósito en los contenedores:
de 19 a 23 h.

Podéis depositar la materia orgánica en el contenedor de rechazo en el caso de que no tengáis contenedor de orgánica al alcance.

El rechazo es lo que no puede ir a otros contenedores. Lo que se deposita en el contenedor gris se lleva a la planta de incineración con recuperación de energía de Son Reus.

Aceite de cocina

Un litro de aceite de cocina puede contaminar 1.000 litros de agua

¡Ni una gota de aceite por el fregadero!

Depositad el aceite de cocina usado, cuando esté frio, en botellas de plástico cerradas (podéis reutilizar botellas de agua, refrescos, etc.).

Encontraréis los puntos de recogida en casales de barrio, polideportivos, mercados, en el camión del reciclaje y en las plataformas de recogida selectiva móvil del centro histórico. Consultad los puntos de recogida en www.emaya.es

- **Nunca tiréis el aceite al fregadero o al váter**
  Contamina el agua y obstruye las tuberías.
- **No lo mezcléis con aceite mineral de motor**
  Este servicio solo recoge aceite vegetal.

El aceite que se recoge en botellas en el contenedor naranja se destina a la producción de biodiesel o para producir energía.

Ropa y calzado

Si depositas la ropa y el calzado en buen estado, otras personas que los necesiten podrán usarlo

Alargarás la vida de tu ropa y contribuirás a la reinserción laboral de personas de colectivos desfavorecidos

Sí

- ✓ Ropa y zapatos en buen estado (dentro de bolsas de plástico cerradas)
- ✓ Bolsas de mano, mochilas, cinturones, etc.
- ✓ Mantas y sábanas

No

- ✕ Trapos viejos
- ✕ Ropa o calzado en mal estado

La ropa depositada en los contenedores de Cáritas Mallorca y de la Fundació Deixalles es recogida por estas entidades, que la clasifican, la reparan y la destinan a la venta y a usos sociales.

Otros residuos

Medicamentos

Los medicamentos caducados, los restos de productos farmacéuticos, cualquier medicamento que ya no necesitéis y sus envases se recogen en las farmacias.

No acumuléis medicamentos en casa ni los mezcléis con otros residuos.

Bombillas y fluorescentes

Encontraréis puntos de recogida en comercios de electrodomésticos y en algunos locales públicos (casales de barrio, mercados, oficinas, etc.). También podéis llevarlos a los parques verdes y al camión del reciclaje.

Algunas bombillas y algunos fluorescentes contienen gases tóxicos; no los mezcléis con otros residuos ni los tiréis al contenedor del vidrio.

Pilas y baterías

Existen puntos de recogida en tiendas, grandes superficies, supermercados, en algunos edificios públicos, en los parques verdes y en el camión del reciclaje.

Asegúrense que las pilas y los acumuladores reciben un tratamiento adecuado; no los tiréis a la basura.

Servicio de recogida de trastos

EMAYA recoge los utensilios domésticos y los residuos voluminosos al lado de vuestra casa. Los podéis dejar delante de vuestra casa o en el lugar más próximo donde no obstaculicen el tránsito ni el paso de viandantes, nunca al lado de los contenedores.

El servicio de recogida se hace **cada día en un barrio**

El horario para sacar los trastos es **de 20 a 22 h**

Consultad el día de recogida que corresponde a vuestro barrio: **www.emaya.es**

Sí

- ✓ Muebles, somieres y colchones
- ✓ Puertas, persianas y maderas diversas
- ✓ Bicicletas y cochecitos infantiles
- ✓ Juguetes no electrónicos
- ✓ Cristales grandes de mesas o puertas (si se depositan protegidos o embalados)

No

- ✗ Aparatos eléctricos y electrónicos
- ✗ Papel y cartón, envases y restos de poda
- ✗ Residuos especiales (botes de pintura, baterías, etc.)
- ✗ Residuos procedentes de obras (escombros, sanitarios, etc.)

Los muebles y otros objetos en buen estado aún pueden ser útiles para otras personas. Contacta con las ONG que los recogen o dónalos a amistades, familiares, entidades o a personas vecinas que los necesiten.

Existe un servicio restringido de recogida domiciliaria exclusivo para los mayores de 65 años que lo necesiten y para personas con alguna limitación física si no tienen a nadie que les pueda ayudar. Se debe solicitar el servicio llamando al teléfono 971 240 240 y acreditar la necesidad del servicio (DNI por edad, certificado de discapacidad o certificado médico).

Aparatos eléctricos y electrónicos (AEE)

Son todos los aparatos pequeños y grandes que para funcionar necesitan estar conectados a la corriente eléctrica o los que llevan pilas o baterías.

Si el aparato aún funciona, pensad primero si lo podéis donar, regalar o vender de segunda mano.

✗

NO los podéis tirar a los contenedores ni dejarlos en la calle.

✗

NO se recogen con el servicio de recogida de trastos.

✓

Podéis llevarlos a los comercios donde compréis un aparato nuevo. Los aparatos pequeños, los podéis llevar a las grandes superficies, aunque no compréis de nuevos.

✓

Los podéis depositar en los parques verdes. Los aparatos pequeños también se pueden llevar al camión del reciclaje.

Hay un servicio de recogida a domicilio para las personas mayores de 65 años, con dificultades de movilidad o económicas que lo acrediten. Para más información sobre este servicio, podéis llamar al 971 240240, o enviar un correo electrónico a emaya@emaya.es.

Los parques verdes

Hay algunos residuos que, por su medida u otras características, requieren una recogida especial. Podéis llevarlos a los parques verdes.

Pilas y baterías
de aparatos eléctrónicos

Envases de tinta
Tóneres y cartuchos de tinta

Cápsulas de café
de aluminio o de plástico

Pinturas, barnices, adhesivos y disolventes
Envases de plástico o metálicos, tanto vacíos como llenos

Bombillas y fluorescentes
Tubos fluorescentes y bombillas de bajo consumo.

Electrodomésticos
Lavadoras, neveras, televisores, batidoras, ordenadores, aparatos electrónicos, etc.

Escombros sin amianto
Hormigón, tejas, baldosas, etc. (máximo 5 sacos persona / día)

Muebles y madera
Muebles, colchones, puertas, persianas, etc.

Aceite de cocina
en botellas de plástico cerradas

Cristal
Espejos y cristal plano

Poda
Ramas y troncos

Aceite mineral

Parque Verde del polígono de Son Castelló; c/ del Gremi de Sucrers i Candelers.
Parque Verde de Sant Jordi / l'Aranjassa, al lado de la depuradora.

Abiertos cada día de 8 a 20 h (última admisión 19.45 h). De uso exclusivo para residentes de Palma.
Abiertos también a las empresas de Palma solo para residuos asimilables a domésticos, que no sean resultado de su actividad industrial. Consultad condiciones en www.emaya.es

El camión del reciclaje

¡El parque verde se acerca a vuestra casa! Al camión del reciclaje podréis llevar algunos residuos especiales que no se pueden tirar a los contenedores de calle.

- **Pilas y baterías**
  de aparatos electrónicos
- **Envases de tinta**
  Tóneres y cartuchos de 0,75
- **Cápsulas de café**
- **Pinturas, barnices y aerosoles**
- **Bombillas y fluorescentes**
  Tubos fluorescentes y bombillas de bajo consumo
- **Aceite de cocina**
  en botellas de plástico cerradas
- **Pequeños electrodomésticos**
  Batidoras, consolas de videojuegos, impresoras, etc.
- **Pequeños objetos domésticos**
  Perchas, escobas, jarrones, juguetes en buen estado, etc.
- **Textil**
  Ropa y zapatos en buen estado

Martes	**Palacio Municipal de Deportes Son Moix**	de 16 a 19.30 h
Miércoles	**Plaza de París**	de 9.30 a 15 h
Jueves	**Mercado Municipal de Santa Catalina**	de 9.30 a 15 h
Viernes	**Mercado Municipal de l'Olivar**	de 9.30 a 15 h
Sábado	**Mercado Municipal de Pere Garau**	de 9.30 a 15 h

Tambien podéis llevar estos residuos y muchos otros a los parques verdes de EMAYA.