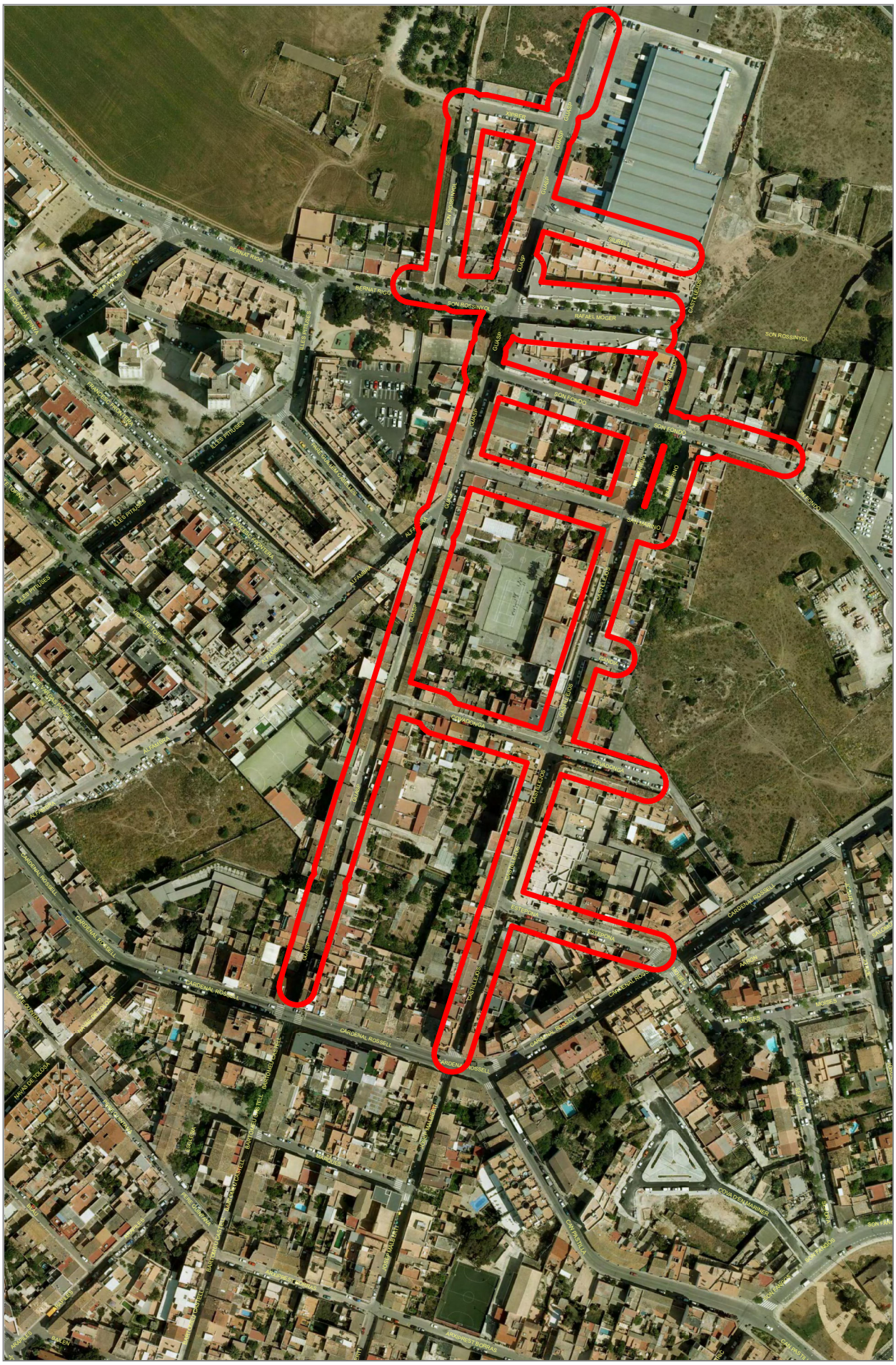

BERNAT RIGO
SON ROSSINYOL
RAFAEL MOGER
SON FONDO
SAN MARINO
COVADONGA
CARDENAL ROSSELL
ESTEPONA
CASTILLEJOS
MOISES
COVA D'EN MARINER
ARXIPREST BORRAS